

ESC: 1/50

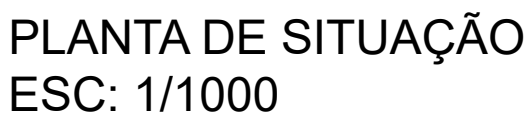

QUADRO DE ÁREAS



**UNIVERSIDADE
FEDERAL DA
FRONTEIRA SUL**

[illegible]

ENG. CIV. FABRÍCIO BALESTRIN
CRICA/SC 188703-1
RESPONSÁVEL SECO-UFFS

LOCAL: CERRO LARGO - RS	FASE: EXECUTIVO	ESCALA:
OBRAS:	REVISÃO Nº:	INDICADA
BLOCO MODULAR DE SALAS DE AULA	R00	TAMANHO FOLHA:
PROJETO:	DATA:	ESP
ARQUITETÔNICO	21/11/2025	Nº PRANCHA:
CONTEÚDO:	DESENHADO POR:	ARQ 01 / 04
CONTENHA SITUAÇÃO E LOCAÇÃO	ADRIANA	
IMPLANTAÇÃO - PLANTA BAIXA	NOME DO ARQUIVO:	
ENDEREÇO:	BLOC=MODULO_01_PTA_001_001.DWG	
RUA CAJO REINALDO HAUPENTHAL, 1580		

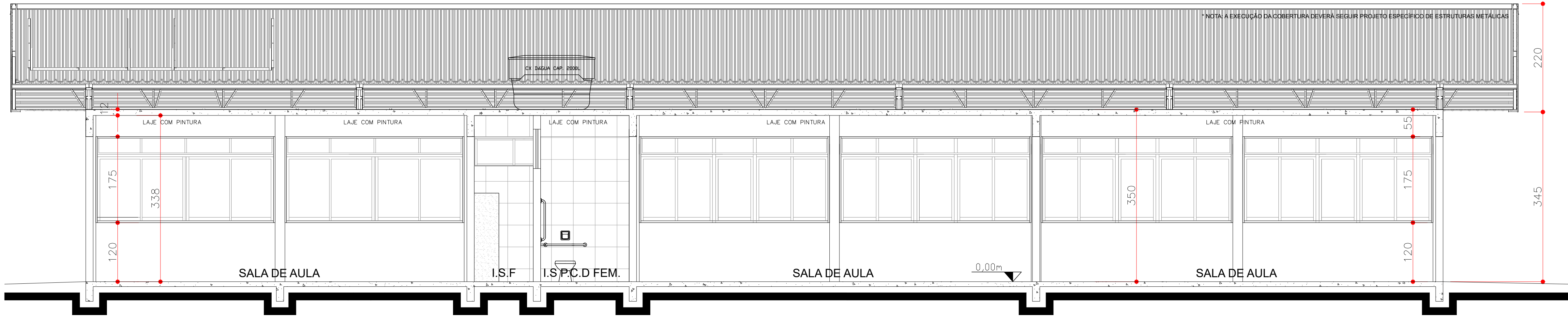

CORTE AA
ESC:1/50

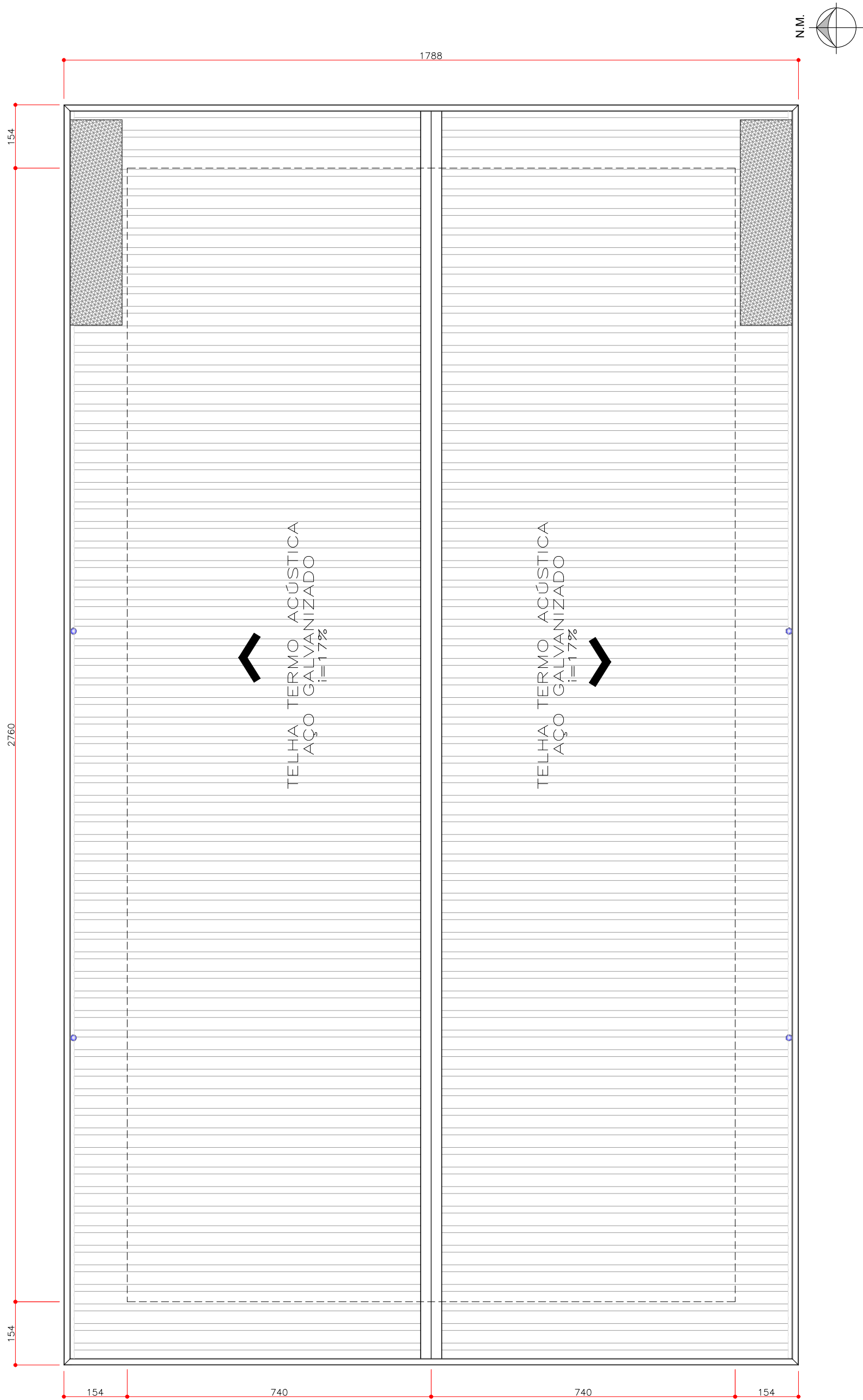

PLANTA DE COBERTURA
ESC:1/100

NOTA: A COBERTURA DEVERÁ SER EXECUTADA CONFORME PROJETO ESPECÍFICO DE ESTRUTURAS METÁLICAS

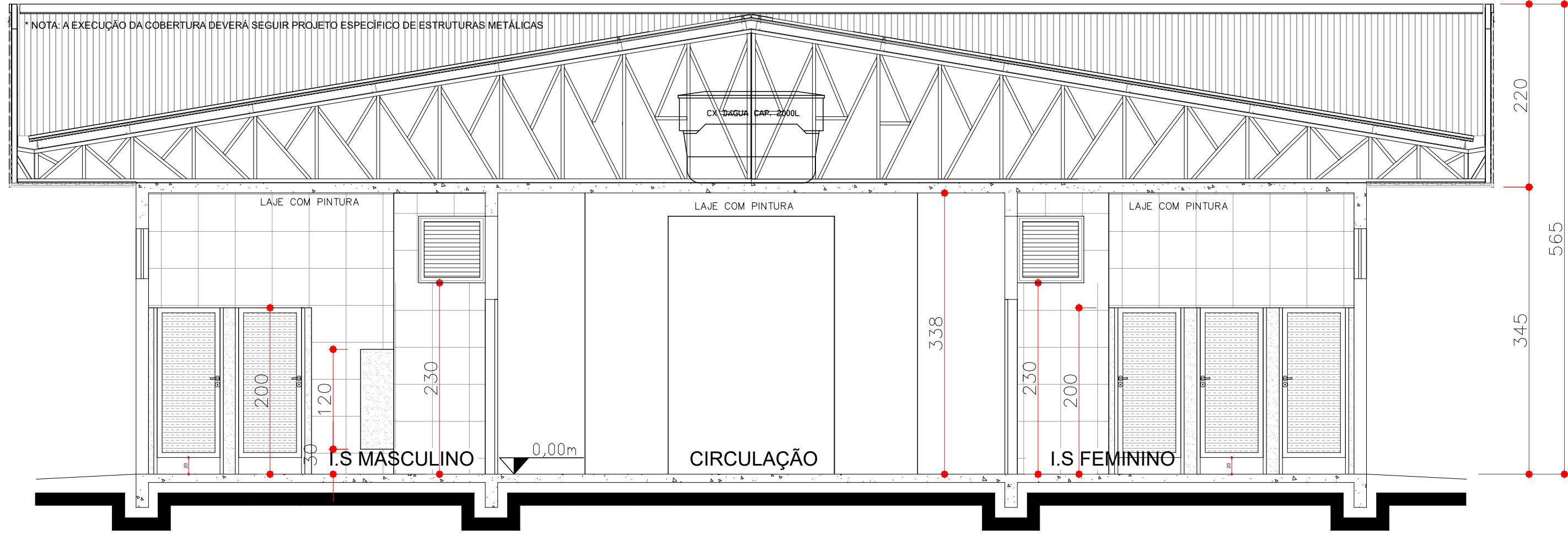

CORTE BB
ESC:1/50



Secretaria Especial de Obras



DESENVOLVIMENTO E SUSTENTABILIDADE

SECRETARIA ESPECIAL DE OBRAS:
SECRETARIA DE OBRAS: ENG. CIV. FABRICIO BALESTRIN CREA/RG 108703-1
FISCALIZAÇÃO DE OBRAS: ENG. CIV. FÁBIO ALEX TEIXEIRA CREA/RG 103121-3
CHAPECO: ENG. ELTON WATERS DE TORESCATT CREA/RG 115501-3
CERRO LARGO: ENG. CIV. PAULO ROBERTO HENDGES CREA/RG 107012
ERECÇÕES: ENG. CIV. CARLOS ROQUE SCHMIDT CREA/RG 43709
PASSO FUNCOIS: ENG. CIV. JULIANA ANA CHARELLO CREA/RG 127686
LARANJEIRAS DO SUL/PI: ENG. CIV. JULIANA ANA CHARELLO CREA/RG 127686
REALIZANTE: ENG. CIV. HELISON CALSARIA FERRERA CREA/RG 84181-D

SECRETARIA ESPECIAL DE OBRAS:
SECRETARIA DE OBRAS: ENG. CIV. FABRICIO BALESTRIN CREA/RG 108703-1
FISCALIZAÇÃO DE OBRAS: ENG. CIV. FÁBIO ALEX TEIXEIRA CREA/RG 103121-3
CHAPECO: ENG. ELTON WATERS DE TORESCATT CREA/RG 115501-3
CERRO LARGO: ENG. CIV. PAULO ROBERTO HENDGES CREA/RG 107012
ERECÇÕES: ENG. CIV. CARLOS ROQUE SCHMIDT CREA/RG 43709
PASSO FUNCOIS: ENG. CIV. JULIANA ANA CHARELLO CREA/RG 127686
LARANJEIRAS DO SUL/PI: ENG. CIV. JULIANA ANA CHARELLO CREA/RG 127686
REALIZANTE: ENG. CIV. HELISON CALSARIA FERRERA CREA/RG 84181-D

EQUIPE TÉCNICA SED:
ARQ. URS. ACRIANA FREITAS BROOTT CAUBER 441254-6
ENG. URS. WELLMINGTON TOSCHER CAUBER 441254-6
ENG. CIV. CLAUDIO LUIZ POMPERMAIER CREA/RG 177238-8
ENG. CIV. FÁBIO CLAUDIO CASPAROTTO CREA/RG 807204-8
ENG. CIV. RODRIGO FARIAS CREA/RG 108628-8
ENG. ELTON WATERS DE TORESCATT CREA/RG 115501-3
ENG. SANIT. ADRIANA TAVANZI CREA/RG 115501-3
TÉC. MEC. DANIEL ERNANI CREA/RG 114151-1
TÉC. ELETRICISTAS: RENATO DA SILVA

LOCAL: CERRO LARGO - RS

OBRA: BLOCO MODULAR DE SALAS DE AULA

PROJETO: ARQUITETÔNICO

CONTEÚDO: CORTES

PLANTA DE COBERTURA

ENDEREÇO: RUA JACOB REINALDO HAUPENTHAL, 1580

FASE: EXECUTIVO

REVISÃO Nº: R00

DATA: 21/11/2025

DESENHADO POR: ADRIANA

NOME DO ARQUIVO: BLOCO-MOD-ALAB-ALA_OB_PLANTA_PLANTA2025

ESCALA: INDICADA

TAMANHO FOLHA: A1

Nº PRANCHA: 02

04

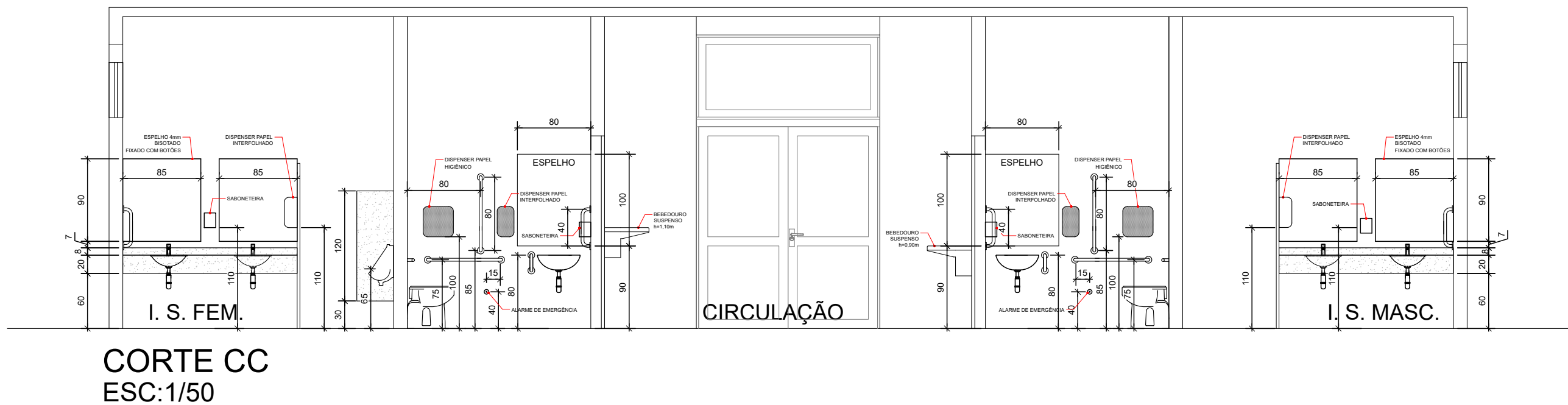
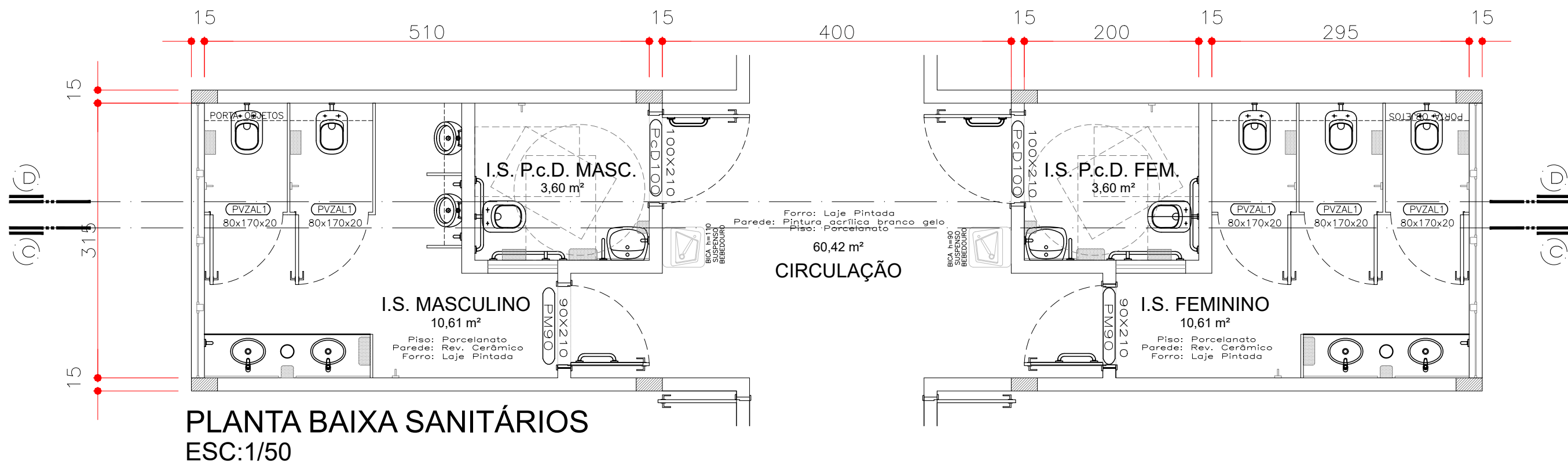



**UNIVERSIDADE
FEDERAL DA
FRONTEIRA SUL**

Edifício Bloco C, 4º Andar, Sala 401
Rodovia SC 484, km 02, Bairro Fronteira Sul, Chapecó-SC, CEP 89815-899
Contatos: (0xx49) 2049-3115 / 2049-3750 / secretaria@uffs.edu.br
Site Oficial: www.uffs.edu.br

**Secretaria
Especial
de Obras**



NOVO PAC
DESENVOLVIMENTO E SUSTENTABILIDADE

SECRETARIA ESPECIAL DE OBRAS:		SECRETARIA DE OBRAS: ENG. CIV. FABRÍCIO BALESTRIN		CREA/SC 108703-1
FISCALIZAÇÃO DE OBRAS:		CHAPECÓSC: ENG. CIV. FÁBIO ALEX ZENARO		CREA/SC 103121-3
		ENG. ELETRIC. MATHEUS TODESCATT		CREA/SC 111551-1
		ENG. CIV. PAULO ROBERTO HENDGES		CREA/RS 107012
		ENG. CIV. CANÍSIO ROQUE SCHMIDT		CREA/RS 43769
CERRO LARGOIRS:		ENG. CIV. JULIANA ANA CHIARELLO		CREA/RS 127986
		ENG. CIV. JULIANA ANA CHIARELLO		CREA/RS 127986
ERECHIMRS:		ENG. CIV. FÁBIO ONETTA		CREA/PR 84187-D
PASSO FUNDOIRS:		ENG. CIV. HELDER CALSAVARA FERREIRA		CREA/PR 84090-D
LARANJEIRAS DO SUL/PR:		REALIZA/PR:		

EQUIPE TÉCNICA SEO:

ARQ. URB. ADRIANA FREITAS MIGOTT	CAUIBR A41125-6
ARQ. URB. WELLINGTON TISCHER	CAUIBR A59629-9
ENG. CIV. CLAUDIO LUZ POMPERMAIER	CREA/SC 117729-6
ENG. CIV. FÁBIO CORRÊA GASPARETTO	CREA/SC 067202-5
ENG. CIV. RODRIGO EMMER	CREA/SC 106626-8
ENG. ELETRIC. SILVIO ANTONIO TESTON	CREA/SC 096339-8
ENG. SANIT. ADEMIR TANCINI	CREA/SC 113590-2
ENG. MEC. DANIEL ESPÍO	CREA/SC 114137-1
TEC. MEC. GIOVANI FAVERO	
TEC. ELETROTÉC. DIEGO GONATTO	

LOCAL: CERRO LARGO - RS	FASE: EXECUTIVO	ESCALA: INDICADA
OBRA: BLOCO MODULAR DE SALAS DE AULA	REVISÃO Nº: R00	TAMANHO FOLHA: A2
PROJETO: ARQUITETÔNICO	DATA: 21/11/2025	Nº PRANCHA:
CONTEÚDO: DETALHAMENTO INST. SANITÁRIAS DETALHAMENTO ACESSIBILIDADE	DESENHADO POR: ADRIANA	ARQ 04 / 04
ENDEREÇO: RUA JACOB REINALDO HAUPENTHAL, 1580	NOME DO ARQUIVO: BLOC-MOD-SALAS-AULA_CL_PE_UFFS_ARQ.DWG	



Projeto Nº PROJETO ARQUITETONICO - 01-04/2025 - DAADM (10.55.01)
(Nº do Documento: 84)

(Nº do Protocolo: NÃO PROTOCOLADO)

(Assinado digitalmente em 21/11/2025 10:41)
FABRICIO BALESTRIN
SECRETARIO(A) - TITULAR
SEO (10.55)
Matrícula: ###730#5

Visualize o documento original em <https://sipac.uffs.edu.br/public/documentos/index.jsp> informando seu número: 84
, ano: 2025, tipo: Projeto, data de emissão: 20/11/2025 e o código de verificação: 0a2ddd8afb